



XUNTA DE GALICIA
CONSELLERÍA DE EDUCACIÓN
E ORDENACIÓN UNIVERSITARIA

IES Plurilingüe Xosé Neira Vilas

Rúa/Xosé Neira Vilas, 3
15172 Perillo - Oleiros (A Coruña)
tlf 981 638 903 - fax 981 638 623
ies.neira.vilas@edu.xunta.es
www.iesneiravilas.org



**IES PLURILINGÜE
XOSÉ NEIRA VILAS**

Curso 2014-2015: VIAXE FIN DE ETAPA (ESO 4º)



PROGRAMA

1º Día: LUNS, 15 DE XUÑO – VIAXE E BARCELONA

06.30 h. Autobús para o aeroporto de Stgo de Compostela

08.55 h. Saida en avión da compañía Ryanair con destino a Barcelona.

12.00 h. Traslado en metro ao albergue Amistat Beach Hostel. Aloxamento, comida no restaurante Arte Serrano e cea de bocata no albergue.

15.30 h. Vista ao templo da Sagrada Familia e paseo pola Barcelona Modernista, Rambla e Porto con baño na praia La Mar Bella antes de cear.

Arquitectura modernista, Gaudí y la Sagrada Familia



La Barcelona de finales del siglo XIX, la de la Exposición Universal de 1888, era una ciudad en efervescencia en la que el crecimiento urbanístico vivía un momento notable.

La arquitectura se convirtió en aquellos años en un signo de estatus social de la próspera burguesía de la época porque tener una casa construida con los modernos cánones significaba figurar, estar al día en los círculos sociales. Este hecho confirió a la ciudad una personalidad arquitectónica que pocos lugares del mundo tienen y que se puede descubrir paseando por el Eixample, ejemplo de arquitectura modernista.

Entre los arquitectos que destacaron en esta época sobresale **Antoni Gaudí i Cornet** (1852-1926) autor, entre otras obras, del Templo de la **Sagrada Familia** y la **Casa Milà (La Pedrera)**.

2º Día: MARTES, 16 DE XUÑO – FIGUERES

07.30 h. Almorzo no albergue e traslado en autocar a Figueres.

10.00 h. Visita ao Teatro Museo de Dalí.

12.30 h. Regreso a Barcelona.

14.00 h. Comida de bocata e roteiro polo Barrio Gótico. Regreso en metro ao albergue.

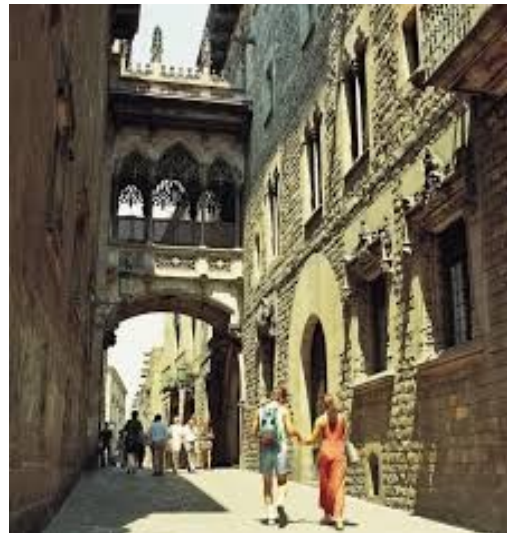
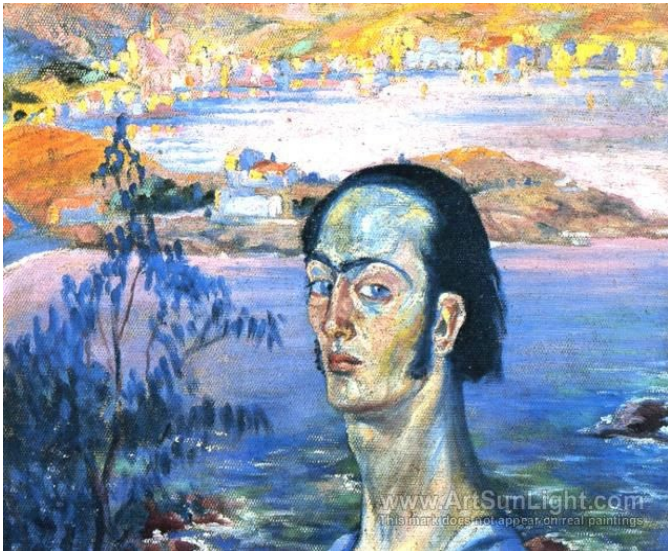

Salvador Dalí y su Teatro-Museo (Figueres)

El **Teatro-Museo Dalí**, inaugurado en 1974 y construido sobre los restos del antiguo Teatro Municipal de Figueres, está considerado como la última gran obra de Salvador Dalí. Todo en él fue concebido y diseñado por el artista con el propósito de ofrecer al visitante una verdadera experiencia y llevarlo al interior de su mundo cautivador y único.

El Barrio Gótico (Barri Gòtic) de Barcelona

Situado en el distrito de Ciutat Vella, en el corazón la ciudad, el Barrio Gótico es el núcleo más antiguo y una de las zonas más hermosas de Barcelona. Este agradable barrio está delimitado por Las Ramblas, Vía Laietana, el Paseo de Colón y la Plaza de Cataluña.

Nacido sobre los restos de la Barcino romana, la Barcelona medieval propició la construcción de iglesias y palacios góticos que provocaron la desaparición de la mayor parte de los restos romanos. Al recorrer sus angostas y laberínticas calles podremos deleitarnos con los restos que se conservan del glorioso pasado de la ciudad como **Plaza del Rey**, **Calle Portal de L'Angel**, **Catedral de Sta. Eulalia** y **Plaza de S. Jaume**.

3º Día: MÉRCORES, 17 DE XUÑO - BARCELONA

07.30 h. Almorzo no albergue e recollida de equipaxe.

09.30 h. Traslado en metro e funicular a Montjuic e visita ao Museo Nacional de Arte de Catalunya e ao parque. Comida de pic-nic e traslado ao albergue para retirar a equipaxe e trasladarse en metro á Estación de Francia.

16.18 h. Traslado en tren a Salou (17.32 h).

18.00 h. Aloxamento no Hotel Jaime I*** de Salou (a media hora andando de Port Aventura). Piscina e cea.

A pintura románica no Museu Nacional d'Arte de Catalunya

Entre os elementos máis sobrancieiros deste Museo están as pinturas románicas que fan del un centro único a nivel internacional

A razón de ser destas pinturas débese a que a sociedade do século X, XI e XII está dominada por un forte sentimento espiritual e nesta sociedade a función principal desta pintura non é decorativa. O que se pretendía con estas ilustracións era adoutrinar



ás xentes e explicarlle os feitos sagrados da Biblia nunha sociedade case na súa totalidade analfabeta.

A maioría dos templos románicos do Pirineo Catalán, igual que os do resto de Europa, estaban decorados con pinturas murais que co paso do tempo íanse deteriorando. Para evitar a súa posible perda, a partir do ano 1919, incíase a

traslado destes “frescos” a cidade de Barcelona e hoxe se poden contemplar neste Museo.

4º Día: XOVES, 18 DE XUÑO - PORT AVENTURA

Almorzo no hotel e traslado a pé a Port Aventura, xornada completa nestas instalacións con comida (bono 15,00 €). Regreso ao hotel para cea.

Port Aventura Park

Seis mundos repletos de sorpresas te esperan dentro de PortAventura Park con espectáculos increíbles: **Mediterránea, Polynesia (Aloha Tahtí, Aves del Pariso y Pareos de Bora Bora), China (Bubblebou, Celebration, Sand Animation y Acrobatic China Show), México (Viva México y Templo del Fuego), Far West (Can Can West y Old Wild West) y Sésamo Aventura** . Y, por supuesto, con las mejores atracciones: **Shambhala, Furius Baco, Dragon Khan, Tutuki Splash, Stampida, Hurakan Condor, ...** Atracciones divertidas, refrescantes, impactantes o tranquilas, para todas los gustos con las que tendrás diversión garantizada.

Costa Caribe Aquatick Park

Un impresionante parque acuático en el que podrás practicar rafting, deslizarte por vertiginosos toboganes o relajarte en una tumbona deleitándote con la mezcla del murmullo de las olas que llegan a la arena y el sabroso ritmo reggae que recorre todos los rincones .

Entre las atracciones que te podrás encontrar está **Cayo Cookie, Bahama Beach, Barracudas, Ciclón Tropical, El Galeón Pirata, King Khajuna, Rapid Race y El Río Loco**

5º Día: VENRES, 19 DE XUÑO - AQUATICK PARK

Almorzo no hotel, recollida de equipaxe e traslado a pé a Aquatick Park, xornada completa nestas instalacións con comida (bono 15,00 €).

Ás 18 h. traslado en autocar a Barcelona. Cea de pic-nic pola praza de España e polo Poble Sec para contemplar o espectáculo de luz “A fonte máxica” (ao pé de Montjuic).

24.00 h. Traslado en autocar ao aeroporto de Barcelona para esperar o embarque no avión.

6º Día: SÁBADO, 20 DE XUÑO – VIAXE DE REGRESO

06.30 h.: Saída en avión da compañía Ryanair con destino a Stgo de Compostela.

08.00 h. Traslado en autobús a Perillo.

INFORMACIÓN COMPLEMENTARIA

· 15.06.15: INICIO DA VIAXE

- **Punto de encontro:** parada do transporte público na avenida Che Guevara.
- **Hora: 6.30 H**

· QUE LEVAR:

- Maleta e bolsa pequena ou mochila que non sobrepase as medidas máximas para o equipaxe de man no avión.
- Roupa fresca e calzado cómodo para andar.
- Productos de aseo, chanclas para piscina e baño, toalla para a playa.
- Documentación: **DNI, TARXETA SANITARIA e TARXETA DE EMBARQUE.**

· OUTROS ASUNTOS A TER PRESENTES.

· SAUDE:

- Comunicar aos responsables do grupo os medicamentos que se estén tomando e as posibles alerxias á comida ou a outros elementos.
- Convén dispoñer de crema protectora e hidratante para se protexer do sol.

- **FIANZA NO ALBERGUE E NO HOTEL:** No momento de aloxarse hai que deixar un depósito de **10,00 €** para cubrir posibles desperfectos na habitación. Os cartos recupéranos ao sair do hotel o día 19.

colabora



**Concello de
Oleiros**