



XUNTA DE GALICIA
CONSELLERÍA DE EDUCACIÓN
E ORDENACIÓN UNIVERSITARIA

IES Plurilingüe Xosé Neira Vilas

Rúa/Xosé Neira Vilas, 3
15172 Perillo - Oleiros (A Coruña)
tlf 981 638 903 - fax 981 638 623
ies.neira.vilas@edu.xunta.es
www.iesneiravilas.org



**IES PLURLINGÜE
XOSÉ NEIRA VILAS**

Curso 2015-2016: VIAXE FIN DE ETAPA (ESO 4º)



colabora



**Concello de
Oleiros**

PROGRAMA

1º Día: VENRES, 17 DE XUÑO – VIAXE E BARCELONA

06.00 h. Presentación no aeroporto de Alvedro.

07.00 h. Saida en avión da compañía Vueling con destino a Barcelona.

09.30 h. Ruta panorámico en autocar por Barcelona ata Montjuic

11.00 h. Visita guiada á Sección do Románico no Museo Nacional de Arte de Catalunya.

A pintura románica no Museu Nacional d'Arte de Catalunya

Entre os elementos máis sobranceiros deste Museo están as pinturas románicas que fan del un centro único a nivel internacional

A razón de ser destas pinturas débese a que a sociedade do século X, XI e XII está dominada por un forte sentimento espiritual e nesta sociedade a función principal desta pintura non é decorativa. O que se pretendía con estas ilustracións era adoutrinar ás xentes e explicarlle os feitos sagrados da Biblia nunha sociedade case na súa totalidade analfabeta.

A maioría dos templos románicos do Pirineo Catalán, igual que os do resto de Europa, estaban decorados con pinturas murais que co paso do tempo íanse deteriorando. Para evitar a súa posible perda, a partir do ano 1919, incíase a traslado destes “frescos” a cidade de Barcelona e hoxe se poden contemplar neste Museo.

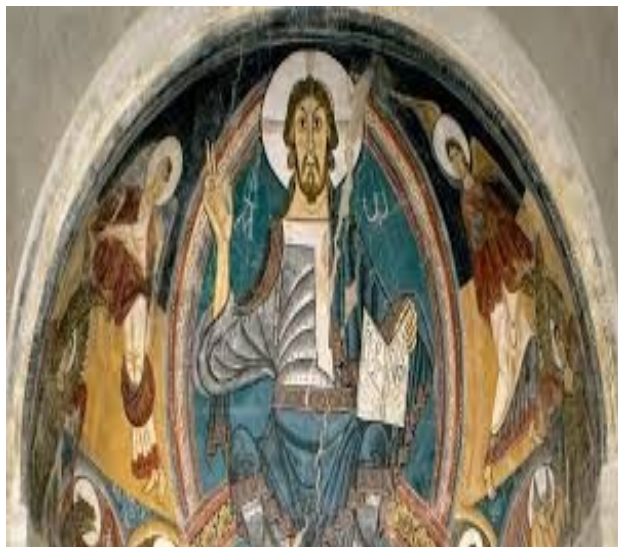

13.30 h. Aloxamento en Amistat Beach Hostel e comida no restaurante Aliança del Poblenou.

15.30 h. Traslado en metro (Poblenou – Jaume I) e roteiro a pé polo Barrio Gótico.



El Barrio Gótico (Barri Gòtic) de Barcelona

Situado en el distrito de Ciutat Vella, en el corazón la ciudad, el Barrio Gótico es el núcleo más antiguo y una de las zonas más hermosas de Barcelona. Este agradable barrio está delimitado por Las Ramblas, Vía Laietana, el Paseo de Colón y la Plaza de Cataluña.

Nacido sobre los restos de la Barcino romana, la Barcelona medieval propició la construcción de iglesias y palacios góticos que provocaron la desaparición de la mayor parte de los restos romanos. Al recorrer sus angostas y laberínticas calles podremos deleitarnos con los restos que se conservan del glorioso pasado de la ciudad como **Plaza del Rey, Calle Portal de L'Angel, Catedral de Sta. Eulalia y Plaza de S. Jaume.**

17.30 h. Tempo de libre disposición na zona centro de Barcelona

19.30 h. Regreso en metro (Uriquinaona - Poblenou) ao albergue para a elaboración da cea.

21.30 h. Tempo de libre disposición en Poblenou.

2º Día: SÁBADO, 18 DE XUÑO – BARCELONA

08.30 h. Almorzo no albergue e traslado en metro (L4: Poble Nou – La Pau – Sagrada Família: L2) .

10.00 h. Visita ao Templo da Sagrada Família.

12.00 h. Roteiro a pé pola Barcelona Modernista.

Arquitectura modernista, Gaudí y la Sagrada Família



La Barcelona de finales del siglo XIX, la de la Exposición Universal de 1888, era una ciudad en efervescencia en la que el crecimiento urbanístico vivía un momento notable.

La arquitectura se convirtió en aquellos años en un signo de estatus social de la próspera burguesía de la época porque tener una casa construida con los modernos cánones significaba figurar, estar al día en los círculos sociales. Este hecho confirió a la ciudad una personalidad arquitectónica que pocos lugares del mundo tienen y que se puede descubrir paseando por el Eixample, ejemplo de arquitectura modernista.

Entre los arquitectos que destacaron en esta época sobresale **Antoni Gaudí i Cornet** (1852-1926) autor, entre otras obras, del Templo de la **Sagrada Família** y la **Casa Milá (La Pedrera)**.

13.30 h. Comida en cafetería de L'Aquàrium en port vell.

14.30 h. Vista a L'Aquàrium.

16.30 h. Tempo de libre disposición na zona do porto de Barcelona.

19.30 h. Regreso en **bus** (H14: Moll de la Fusta, 253 – Bilbao/Llul, 827) ou **metro** (L4: Barceloneta – Poble Nou) ao albergue para a elaboración da cea.

21.30 h. Tempo de libre disposición en Poble Nou.



Visita libre al acuario más importante del mundo en temática mediterránea con el Oceanario y los distintos acuarios temáticos.

3º Día: DOMINGO, 19 DE XUÑO – FIGUERES

08.00 h. Almorzo no albergue e recollida de equipaxe.

09.30 h. Traslado en autocar a Figueres.

11.30 h. Visita Teatro Museo Dalí.

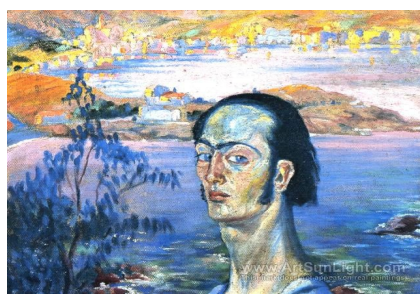

Salvador Dalí y su Teatro-Museo (Figueres)

El **Teatro-Museo Dalí**, inaugurado en 1974 y construido sobre los restos del antiguo Teatro Municipal de Figueres, está considerado como la última gran obra de Salvador Dalí. Todo en él fue concebido y diseñado por el artista con el propósito de ofrecer al visitante una verdadera experiencia y llevarlo al interior de su mundo cautivador y único.

13.00 h. Regreso a Barcelona para sair por tren (Estación de Fancia) para Salou.

14.46 h. Tren a Salou con comida de bocata.

16.20 h. Llegada a Salou, traslado andando ao Hotel Jaime I***, aloxamento, piscina e cea.

21.30 h. Tempo de libre disposición en Salou.

4º Día: LUNS, 20 DE XUÑO - PORT AVENTURA

08.30 h. Almorzo no hotel e traslado andando a Port Aventura. Xornada completa nestas instalacións con tiket comida.

20.00 h. Regreso andando ao hotel para cea.

21.30 h. Tempo de libre disposición en Salou.

5º Día: MARTES, 21 DE XUÑO - AQUATICK PARK

08.30 h. Almorzo no hotel, recollida de equipaxe e traslado andando a Acuatick Park. Xornada nestas instalacións con tiket comida.

Port Aventura Park

Seis mundos repletos de sorpresas te esperan dentro de PortAventura Park con espectáculos increíbles: **Mediterránea, Polynesia (Aloha Tahtí, Aves del Pariso y Pareos de Bora Bora), China (Bubblebou, Celebration, Sand Animation y Acrobatic China Show), México (Viva México y Templo del Fuego), Far West (Can Can West y Old Wild West) y Sésamo Aventura** . Y, por supuesto, con las mejores atracciones: **Shambhala, Furius Baco, Dragon Khan, Tutuki Splash, Stampida, Hurakan Condor, ...** Atracciones divertidas, refrescantes, impactantes o tranquilas, para todas los gustos con las que tendrás diversión garantizada.

Costa Caribe Aquatick Park

Un impresionante parque acuático en el que podrás practicar rafting, deslizarte por vertiginosos toboganes o relajarte en una tumbona deleitándote con la mezcla del murmullo de las olas que llegan a la arena y el sabroso ritmo reggae que recorre todos los rincones .

Entre las atracciones que te podrás encontrar está **Cayo Cookie, Bahama Beach, Barracudas, Ciclón Tropical, El Galeón Pirata, King Khajuna, Rapid Race y El Río Loco**

15.30 h. Traslado en autocar ao hotel para recoller a equipaxe camiño ao aeroporto de Barcelona

20.05 h. Saida en avión da compañía Vueling con destino a Alvedro.

21.50 h. Chegada ao aeroporto e fin da viaxe.

INFORMACIÓN COMPLEMENTARIA

· 17.06.15: INICIO DA VIAXE

- **Punto de encontro:** Vestíbulo do aeroporto de Alvedro.
- **Hora: 6.00 H.**

· QUE LEVAR:

- Maleta e bolsa pequena ou mochila que non sobrepase as medidas máximas para o equipaxe de man no avión.
- Roupa fresca e calzado cómodo para andar.
- Productos de aseo (ter en conta as limitacións impostas para líquidos na equipaxe de man), chanclas para piscina e baño, toalla para a playa.
- Documentación: **DNI, TARXETA SANITARIA e TARXETA DE EMBARQUE.**

· OUTROS ASUNTOS A TER PRESENTES.

- **SAUDE:** Convén dispoñer de crema protectora e hidratante (ter en conta as limitacións impostas para líquidos na equipaxe de man) para se protexer do sol.
- **FIANZA NO ALBERGUE E NO HOTEL:** No momento de aloxarse hai que deixar un depósito de **10,00 €** para cubrir posibles desperfectos na habitación. Os cartos recupéranse ao sair do hotel o día 21.